

Enfermedad de Fabry

COMPLICACIONES POTENCIALMENTE MÁS GRAVES

Sobre todo si se deja sin tratar, relacionadas con **la afectación del riñón, del corazón** (engrosamiento progresivo, latido irregular del corazón, insuficiencia cardíaca) y **accidentes cerebrovasculares** en algunos pacientes

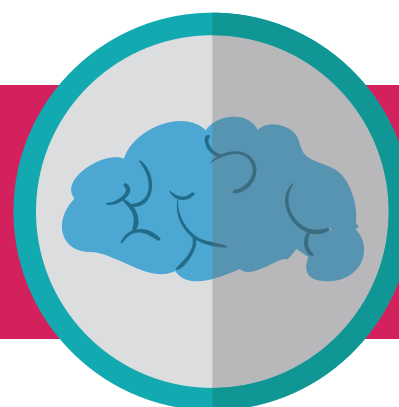

Pese a todo, se trata de una enfermedad con tratamiento disponible, que alivia los síntomas y estabiliza la progresión de la enfermedad, sobre todo a nivel renal y cardíaco

Es por ello muy importante que los médicos conozcan los signos y síntomas de esta enfermedad rara, ya que el retraso en el diagnóstico conlleva una peor respuesta a la medicación

Estos tratamientos consisten en la administración de la enzima que le falta al organismo o mediante una pequeña molécula que repara la enzima defectuosa